

PLANTA DEMOLIR/CONSTRUIR/REALOCAR
Esc.: 1/100

PERMANECE DEMOLIR CONSTRUIR REALOCAR

Pilares e vigas pré-moldados serão realocados, assim como, as aberturas de ventilação.

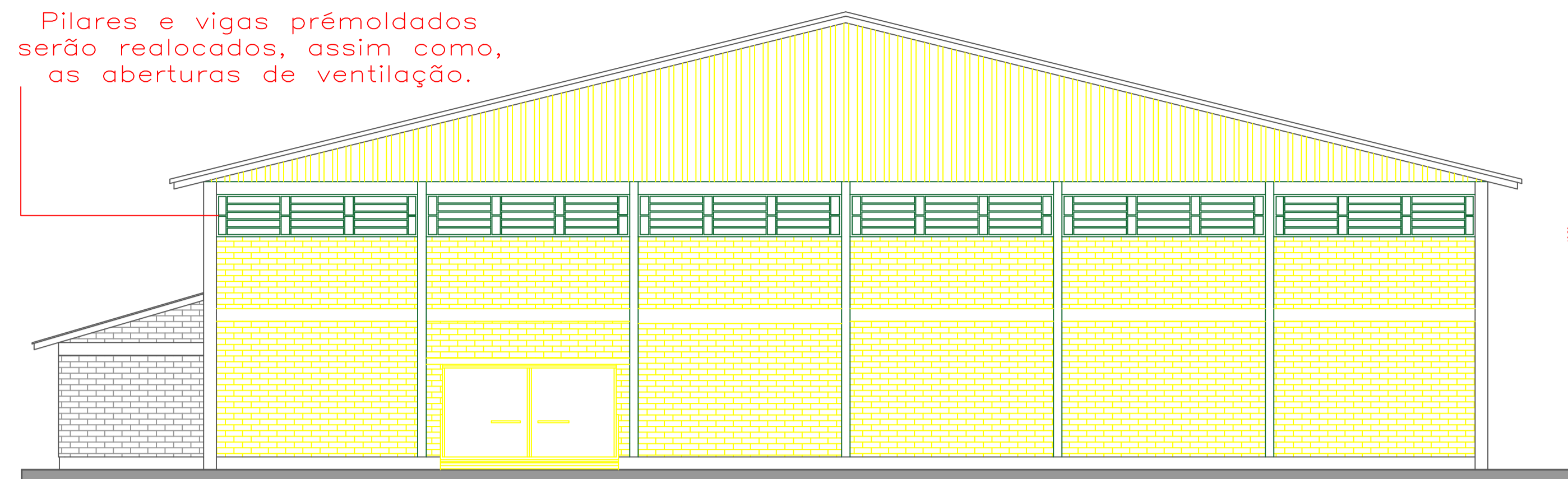

FACHADA DE INTERVENÇÃO
Esc.: 1/100

PERMANECE DEMOLIR CONSTRUIR REALOCAR

Substituição de todas as terças e caibros de madeiras por estruturas metálicas, assim como, todos seus elementos de travamento em madeira por estrutura metálica.

Fechamento do Oitão de Ampliação externo e todas as laterais do ginásio entre a viga de respaldo e o telhado, com chapas metálicas

Atual Situação

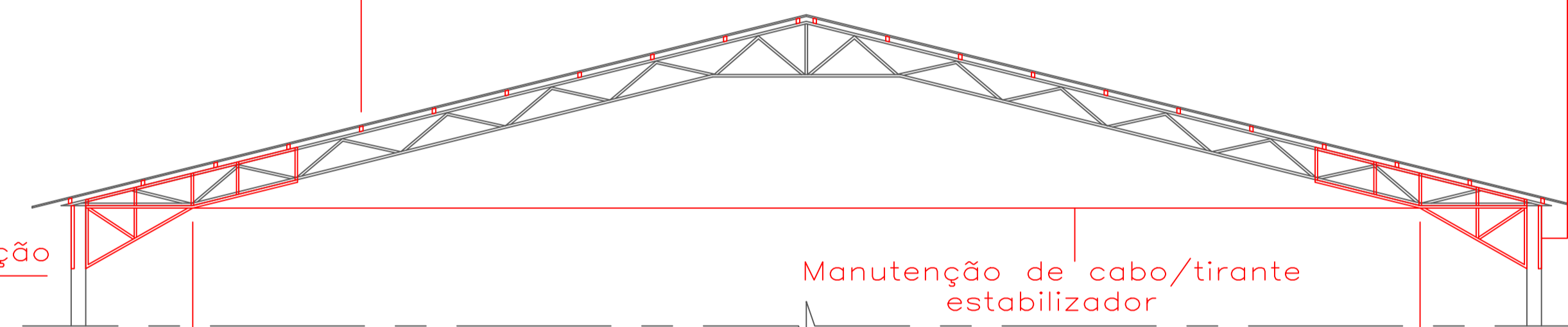

Manutenção de cabo/tirante estabilizador

Estruturação de Treliça existente com adição mão francesa treliçada de apoio, restauro de banzo inferior e diagonais intermediárias, estruturação de cabos/tirantes de estabilidade. Em casos mais graves deve ocorrer a substituição do trecho danificado, sendo apresentado previamente, antes de sua execução, a fiscalização da obra

INTERVENÇÃO SOB COBERTURA/ESTRUTURA METÁLICA

Esc.: Sem Escala

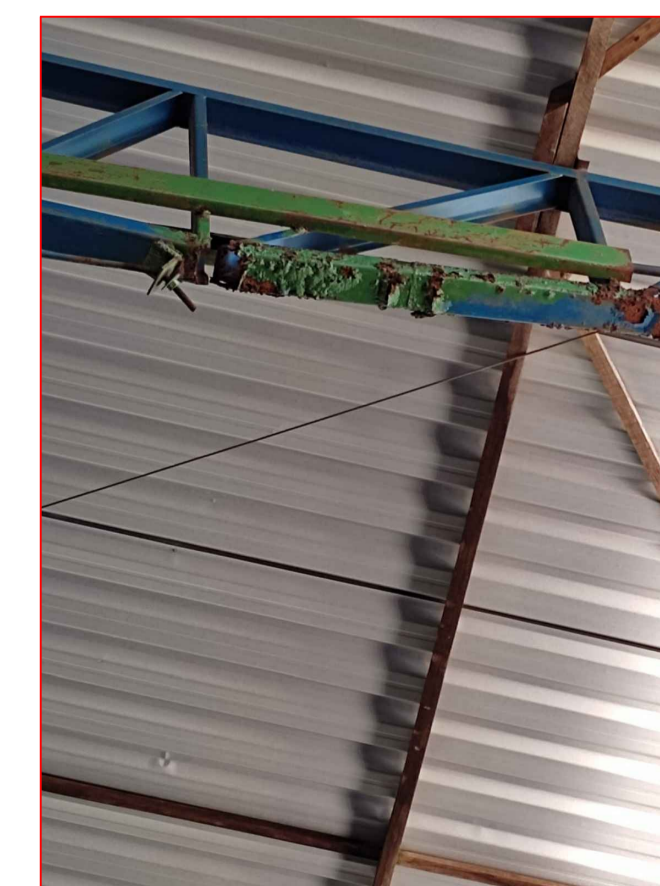

		<p>PREFEITURA MUNICIPAL DE FONTOURA XAVIER</p>		<p>ÁREA DE AMPLIAÇÃO: 168,75 M²</p>
<p>PROJETO: REFORMA E AMPLIAÇÃO GINÁSIO VILA ASSIS</p>		<p>TIPO: PLANTA DEMOLIR/CONSTRUIR/REALOCAR FACHADA DE INTERVENÇÃO INTERVENÇÃO SOB COBERTURA METÁLICA</p>		<p>ÁREA DE REFORMA: 1.356,75 M²</p>
<p>RESPONSÁVEL TÉCNICO: Edivan Arruda de Oliveira CAU/BR 1156417-0</p>	<p>PROPRIETÁRIO/RESPONSÁVEL: Luiz Armando Taffarel PREFEITO MUNICIPAL</p>	<p>LOCAL: Rua João da Silva Portela, s/n Vila Assis, Fontoura Xavier/RS.</p>	<p>DATA: Setembro/2023</p>	<p>ESCALA: Indicadas</p>
				<p>PRANCHA: 05/08</p>