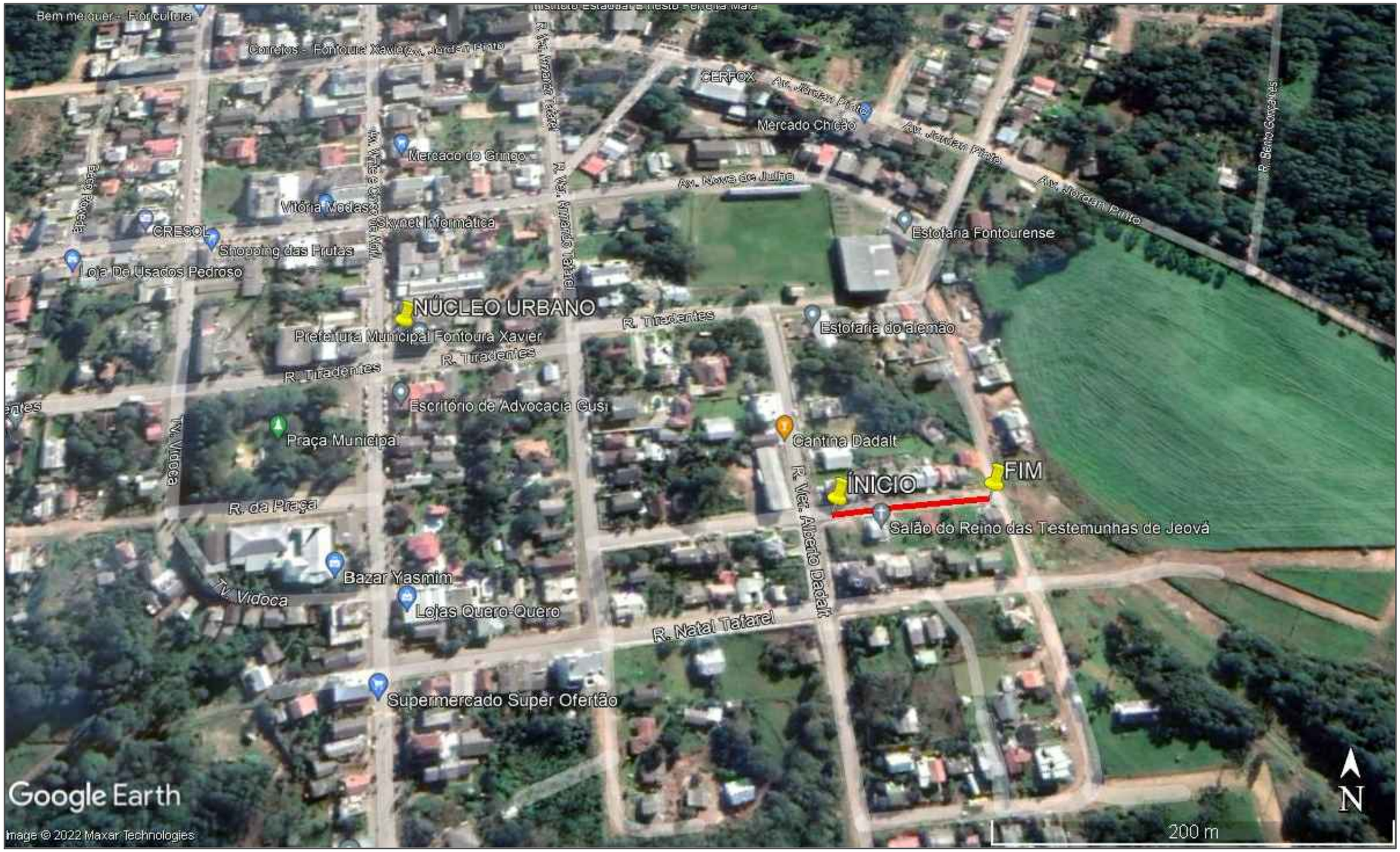

OBSERVAÇÕES:

COORDENADAS:

PONTO INICIAL: Latitude: 28°59'4.31"S Longitude: 52°20'36.03"O

PONTO FINAL: Latitude: 28°59'3.98"S Longitude: 52°20'32.72"O

PREFEITURA MUNICIPAL DE FONTOURA XAVIER

ESTADO:	RS
MUNICÍPIO:	FONTOURA XAVIER
PROJETO:	PAVIMENTAÇÃO DE VIAS URBANAS EM PARALELEPÍPEDO
TIPO:	LOCALIZAÇÃO
DATA:	Setembro/2022
RESPONSÁVEL TÉCNICO:	Edivan Arruda de Oliveira CAU/BR A156417-0
PROPRIETÁRIO/RESPONSÁVEL:	Luiz Armando Taffarel PREFEITO MUNICIPAL
LOCAL:	Rua Orestes Zanotelli
ÁREA:	1.045,00 m²
ESCALA:	Sem Escola
PRANCHA:	01/05